PARIS ER55

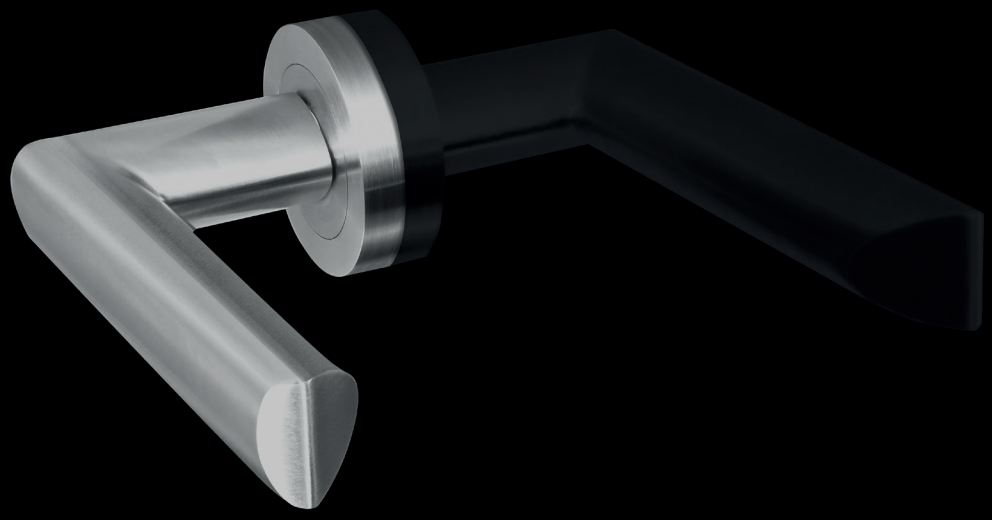

PARIS ER55

Il punto forte di questo modello è la geometria perfetta, l'estremità smussata divisa in due diverse forme da un bordo chiaramente definito - una maniglia a forma di mano.

"A questa impugnatura è stata dedicata molto attenzione alla fusione di due temi fondamentali: ergonomia e design. La sezione trasversale triangolare fornisce una presa leggera e salda, mentre la parte finale sagomata evita bordi taglienti. Tutti i dettagli sono stati combinati con la stessa progettazione fatta di linee rette e piane."

- Itamar Harari - Paris ER55

PARIS ER55
nero cosmo (83)

PARIS ER55 rotonda, su rosetta tripartita

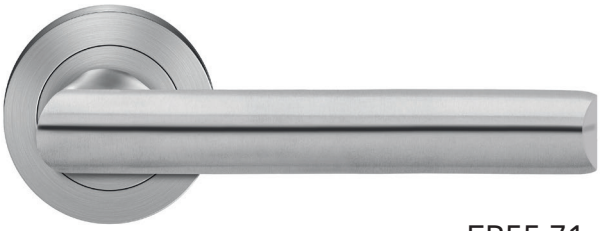

ER55 71

ER55 83

SET DI MANIGLIE PER PORTE STANDARD

FINITURA: INOX SATINATO (71) & NERO COSMO (83)
MATERIALE: INOX 304

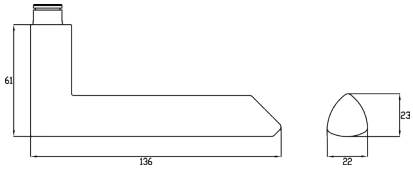

- pioli 7mm
- cuscinetto di nylon
- fissato ma contemporaneamente girevole
- con molla di richiamo
- viti M4
- fissato in modo invisibile
- quadro foro offset da 7 mm o perno vuoto perforato da 8mm
- spessore porta standard: 39-47 mm

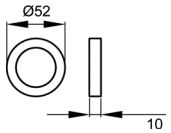

REF. KARCHER:

- ER55 0S (senza bocchetta)
- ER55 BB0 (Foro patent)
- ER55 PZ0 (Foro yale)
- ER55 BAD (nottolino per il bagno)
- ER/FS55 PZ0 (Foro yale protezione antincendio)

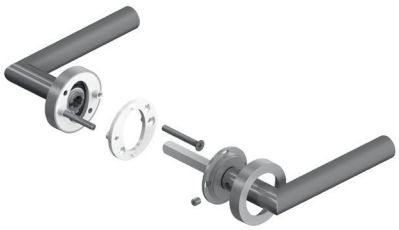

EZ1332 PZ 71

EZ1332 BB 71

EZ1332 BAD 71

EZ1333 BAD 71

EZ1332 PZ 83

EZ1332 BB 83

EZ1332 BAD 83

KARCHER DESIGN